G.S. PEDALE CAVEZZO

Via E. Curiel, 1
41032 CAVEZZO (MO)

Il G.S. PEDALE CAVEZZO,
L'ASSESSORATO ALLO SPORT
e LA POLISPORTIVA G. PICO
in collaborazione organizzano:

A CAVEZZO
VENERDI' 1° MAGGIO

POLISPORTIVA
G. PICO
ARCI - UISP - CONI

1° Gran Fondo della bassa

18° Trofeo Mario Bertoni

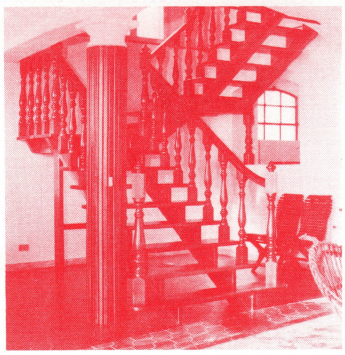

F.lli Benatti
LUCIANO - LUIGI e PAOLO
TORNERIA E FALEGNAMERIA
RINGHIERE E
SCALE IN LEGNO
MOTTA DI CAVEZZO (MO)
Via Cavour, 295
Tel. 0535/58335

elettricità - elettronica - elettrodomestici
Mantovani & Baraldi
CAVEZZO - P.zza F.lli Cervi, 1
Tel. 0535/58182

ingrosso frutta e verdura
MODEN FRUIT
via Uccivello - CAVEZZO (MO) - Tel. 0535/59050

Bancapopolaredell'Emilia

FINESTRE SCHÜCO

INFISSI

Chiarotti s.n.c.

di Chiarotti Carlo & C. - Costruzioni in alluminio

41030 QUARANTOLI (MO) - Via Punta, 71 - Tel. 0535/35434

ASSISTENZA TECNICA E RICAMBI PER
ELETTRODOMESTICI
NAZIONALI ED ESTERI

Gardosi Ornello & C. s.n.c.

Miele • BOSCH • Constructa
SIEMENS • GENERAL ELETRIC • Rowenta

MIRANDOLA (MO) - Via Leopardi, 4 - Tel. 0535/22937

Eurolux

INGROSSO MATERIALE ELETTRICO

41037 MIRANDOLA (MO) - Via Toti, 29/A - Tel. 0535/22.468 - 23.363

COMMERCIO AUTO RICAMBI

s.a.s. di BAZZI FABRIZIO & C. - MIRANDOLA

LOC. SAN GIACOMO RONCOLE - VIA DI MEZZO 3 - TEL. 0535/22574

CONCESSIONARIO
SPORT
FELTER

Coppe
Trofei
Targhe
Medaglie

DISVETRO - (CAVEZZO)

Installazioni - Riparazioni TERMOIDRAULICHE

LUPPI MAURIZIO

VIA MARSALA, 42 - MIRANDOLA (MO) - TEL. 0535/23303

COM RAME s.r.l.

41037 MIRANDOLA (Mo) -Via Don Ceretti 1 - 3 - 7
Tel. (0535) 20552 - 23127

IMPIANTI ELETTRICI INDUSTRIALI E CIVILI

PRAMECA

di CASARINI ERMES & C. s.n.c.

V.le Gramsci, 8/i - Tel. 0535/22252
41037 - MIRANDOLA (Mo)

specializzato in produzione
per abbigliamento "ciclistico"

ANNA NERI

Sponsor per il 1992 del
Team professionistico
"ITALBONIFICA NAVIGARE"

41037 MIRANDOLA (MO) Via S. Martino Carano, 28/A Tel. e Fax 0535 - 21712

DISTRIBUTORE PER L'ITALIA DEI TELAI E BICI DA CORSA
EDDY MERKX E SCARPE DA CICLISTICA **DIAMANT**

PERCORSO

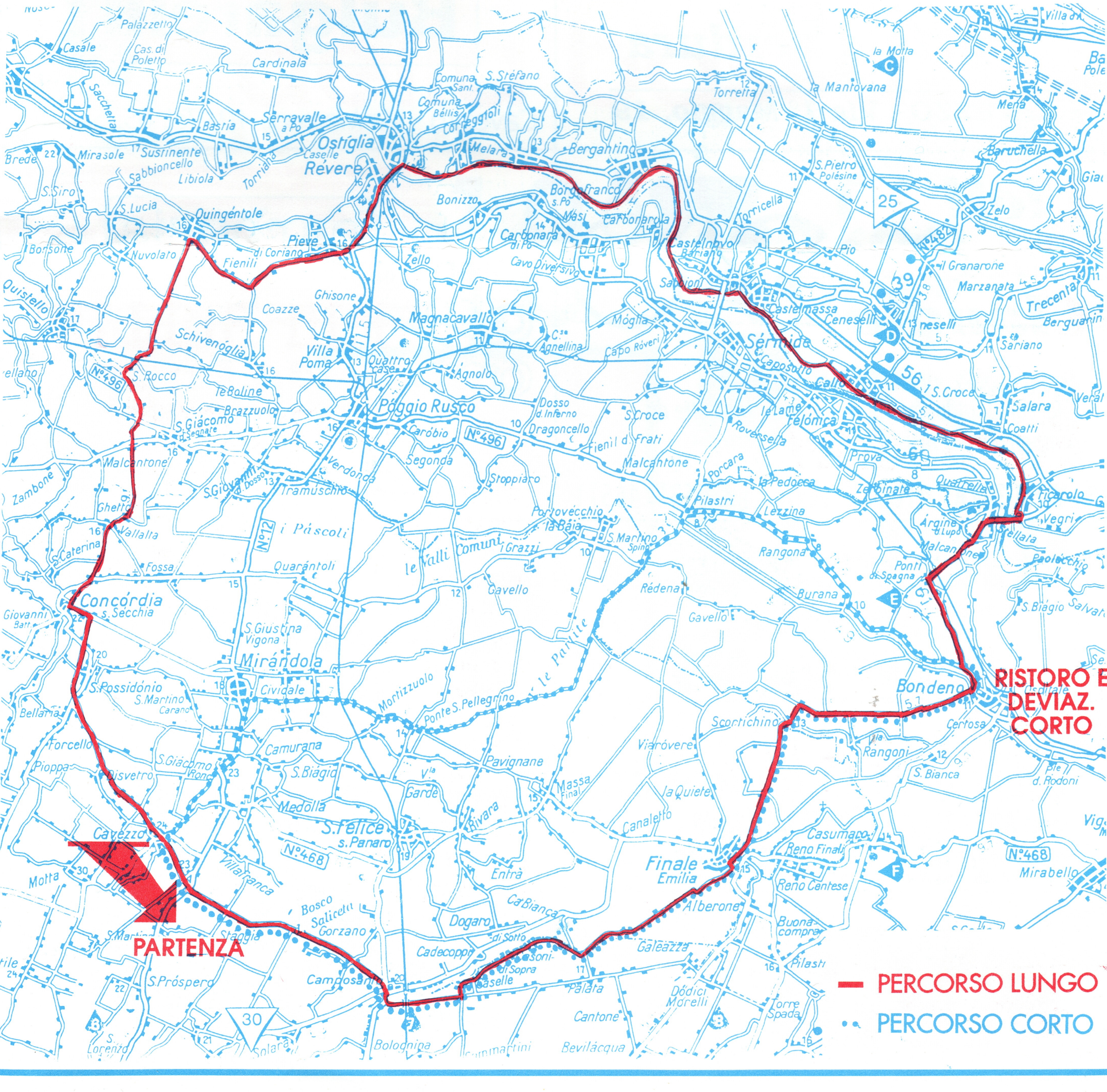

CASSA DI RISPARMIO DI MIRANDOLA

soccorso stradale - officina auto

Giuliano Poluzzi

Via Marconi, 42/44 - **CAVEZZO** (Mo) - Tel. 58.263

OFF. FIAT

BRACHIROLI

CAVEZZO

IMPRESA

EUROSCAVI dei F.lli Diazzi s.n.c.

CAVEZZO (Mo) - Tel. 0535/58.805 - Via Cavour, 136

SUPERCONAD

CAVEZZO

aperto la domenica mattina

OFFERENTI

Circolo ARCI
Acconciatore IVO
Bonfatti conf. BM
Pacchioni
S.P.S. Cavezzese - Cavezzo
Polisportiva Cavezzo
Ferramenta Lugli
FA.MA. giardinaggio
Legnami Bellodi Umberto e Figli
Ghelfi
DECAPO
Soc. Bocciofila Cavezzese
Coop. Giardino
ZINCOPOL - S. Felice

runner®

E' un prodotto completamente nazionale che unisce tecnologia ed elettronica ponendosi al servizio delle palestre garantendo la massima affidabilità, silenziosità e indistruttibilità con una manutenzione quasi inesistente.

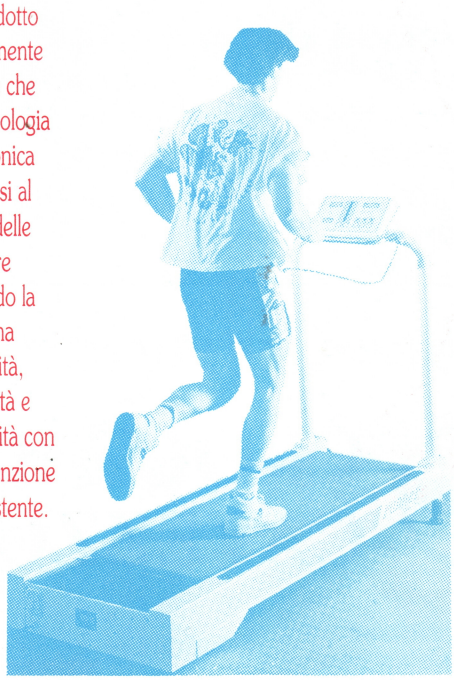

Bianchini & Draghetti s.n.c. 41032 Cavezzo (MO)
Via dell' Artigianato, 29 **Tel. 0535 - 58447** Fax 0535 - 58610

REGOLAMENTO

- **ISCRIZIONI:** L. 5.000
  CON MEDAGLIA RICORDO IN ARGENTO.
  Le iscrizioni si ricevono sul posto prima della partenza dalle ore 7 alle ore 8.
  Per accellerare le formalità, saranno accettate anche iscrizioni cumulative per società.

- **RITROVO:** presso lo stadio comunale di Cavezzo.

- **PARTENZA:** libera dalle ore 7 alle ore 9.

- **ARRIVO:** entro le ore 12,30 presso lo stadio comunale di Cavezzo.

- **Percorso lungo:** di Km. 130:
  Cavezzo - Camposanto - Caselle - Casoni - Finale Emilia - Scortichino - Bondeno (Ristoro e controllo) - Ponti di Spagna - Stellata - Ficarolo - Calto - Castelmassa - Borgofranco - Melara - Ostiglia - Revere - Pieve di Coriano - Quingentole (ristoro) - S. Rocco - S. Giacomo Segnate - Vallalta - Concordia - S.Possidonio - Cavezzo.

- **Percorso corto:** di Km. 80:
  Cavezzo - Camposanto - Caselle - Casoni - Finale Emilia - Scortichino - Bondeno (ristoro e controllo) - Burana - Pilastri - Ponte S. Pellegrino - Mortizzuolo - Mirandola - Cavezzo.

- **CONTROLLI:** 1°: comune di Bondeno, 2°: a sorpresa sul percorso.

  Coloro che saranno sprovvisti anche di un solo timbro di controllo, saranno automaticamente depennati dalla premiazione di società.

- **PREMIAZIONE:** saranno premiate tutte le società con un minimo di 5 partecipanti.

- **ASSISTENZA:** medico e ambulanza saranno presenti su tutto il percorso coordinati da ponte radio.

  Funzionerà anche il carro scopa (è obbligatorio l'uso del casco protettivo).

  Si invita al massimo rispetto del codice della strada.

  Le società organizzatrici declinano fin d'ora ogni responsabilità per qualsiasi incidente che possa verificarsi prima, durante e dopo la manifestazione.

  Vige il regolamento unitario.

  N.B.: IN CASO DI MALTEMPO LA MANIFESTAZIONE VERRA SOSPESA IN DATA DA DESTINARSI

- **N.B.** all'arrivo funzioneranno spogliatoi e docce.

si ringrazia per il servizio fornitoci la

CROCE BLU CAVEZZO

Via 1° Maggio, 3 - Tel 0535/46.555

ELETTRO 2000

IMPIANTI ELETTRICI CIVILI ED INDUSTRIALI

CAVEZZO - Via Gramsci, 63 - Tel. 0535/59105

Salumificio REGGIANI
di Reggiani A. & C. s.n.c.
SAN FELICE s/P. (MO) ITALIA
Cap. 41038 - Via Perossaro, 34 - Tel. (0535) 84.165 - c.c.i.a.a. n. 130715

FIAT
GOLINELLI
VENDITA E ASSISTENZA
PONTE MOTTA (MO) - Tel. 059/662707

Il Cestino
frutta e verdura
CAVEZZO - Via 1° Maggio, 19

AUTOCARROZZERIA
Luciano Bulgarelli
Cavezzo - Via Marconi, 40 - Tel. 0535/58037

Cicli Cacciatori Claudio
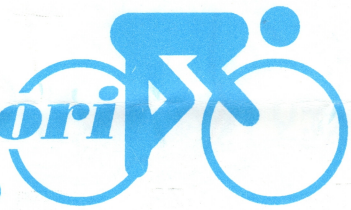
Assemblaggio, modifiche, riparazioni su:
telai corsa, mountain bike, tandem, biciclette da competizione e turismo. Telai su misura.
Via Verdi 34/A - 41032 Cavezzo - Tel. 0535/46511

barberia
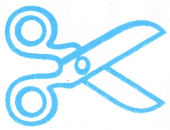
F.lli BELLINI & SGARBI
CAVEZZO - P.zza Don Zucchi

UNITRANS
COOPERATIVA AUTOTRASPORTI
SEDE: MEDOLLA - tel. 0535-53348
FILIALE: FINALE E. - tel. 0535-91148

DITTA
BARACCHI ALBINO
vendita bibite,
acqua minerale
e vini speciali
Cavezzo
Via Guerzoni, 33
Tel. 58.367

AVIS
ASSOCIAZIONE VOLONTARI ITALIANI DEL SANGUE
SEZIONE COMUNALE DI CAVEZZO
CAVEZZO - Via Cavour - Tel. 0535/58670